

<b>nombre</b>	Proyecto del desarrollo rural San Pedro		
<b>comitente</b>	Club de Leones "John F. Kennedy", Lambaré (Paraguay)		
	Gobernación del Departamento de San Pedro, San Pedro (Paraguay)		
<b>lugar</b>	Departamento de San Pedro (Paraguay)		
<b>duración</b>	inicio	agosto 2004	
	fin	octubre 2004	

El proyecto fue planeado para mejorar el desarrollo económico regional y las condiciones de vida rural. El proyecto abarca los siguientes elementos:

- pavimento de asfalto de 120 km de caminos rurales
  - un puente de 1,5 kilómetros de largo sobre el río Jejui Guazú;
- Para las ciudades de Choré, General Erizado Aquino, Villa del Rosario:

- pavimento y drenaje de las calles vecinales
  - cuatro sistemas de alcantarillado y tratamiento sanitario para poblaciones de 1.700, 2.240 y 4.110 y 3.040 personas;
- Para cinco asentamientos rurales:
- mejora de los centros de la comunidad
  - abastecimiento de agua, saneamiento y suministro de energía fotovoltaica

### responsabilidades

- Redacción del estudio de factibilidad:
- definición de las poblaciones objetivo y la evaluación de las necesidades
    - desarrollo de los objetivos, tareas y cifras claves
  - redacción del diseño conceptual de los proyectos más prometedores para alcanzar los objetivos
  - estimación de los costos y los riesgos para el programa y proyectos individuales
    - cronograma del proyecto
  - definición de la estructura organizacional

agua + saneamiento  
proyectos realizados



**fotografías**



Transporte tradicional



Camino de tierra

**agua + saneamiento**  
**proyectos realizados**



**e n e r g í a**  
**agua + saneamiento**  
**a g r o n o m í a**  
**industria + producción**  
**instalaciones domiciliarias**

ilustración

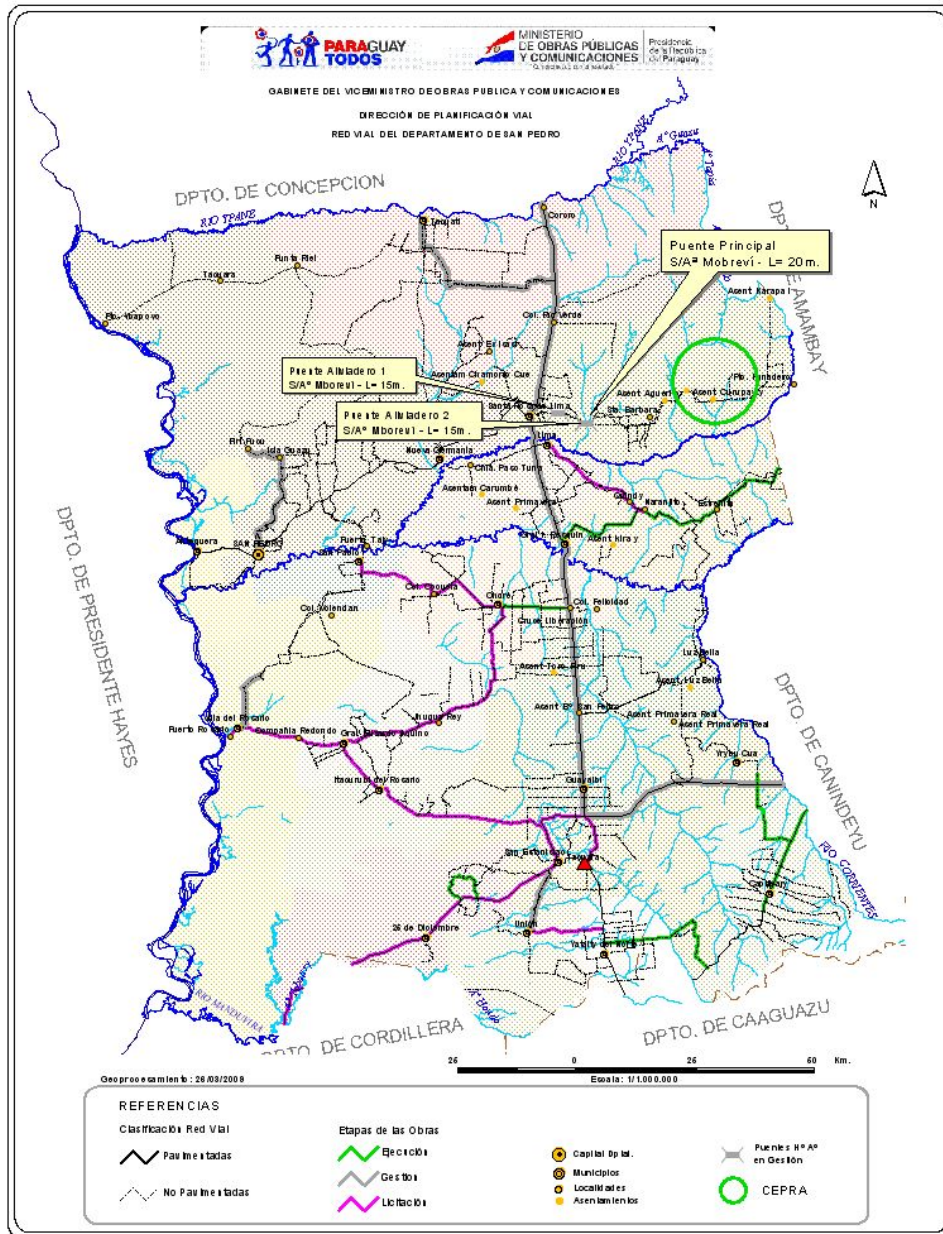

Área del proyecto, distrito de San Pedro ©MOPC

agua + saneamiento  
proyectos realizados



energía  
agua + saneamiento  
agronomía  
industria + producción  
instalaciones domiciliarias